BAŞTANBAŞA RESİMLİ ★ 3 ★ ROMAN

YENİ

MACERA

HAFTALIK RESİMLİ MECMUA

BİLL TORNA

50 KURUŞ

BiLL TORNADO
ESRARENGİZ SUVARİ
AŞAĞIDA OKUYACAĞINIZ OLAY 1890 YILLARINDA AMERİKANIN "UTEH„ EYALETİNDE GEÇMİŞTİR. O ZAMANLAR 'BİLL TORNADO, - KASIRGA BİLL, FEDERAL POLİS MÜFETTİŞİ İDİ. BİRGÜN YARDIMCISI, ZEKİ BİR DELİKANLI OLAN DEVORT VE KÖPEĞİ JOK İLE BİRLİKTE ARUZONA YA DOĞRU GİDİYORLARDI.
YOLDA BİR ŞERİFİ TEFTİŞ ETTİLER.
GÜLE, GÜLE BAY MÜFETTİŞ.
ALLAHA ISMARLADIK ŞERİF.
SHERIFF OFFICE
UTAH, TABİİ GÜZLLİKLERE SAHİP BİR YERDİ.
ESRARENGİZ KAYALAR KAHRAMANLARIMIZI BÜYÜLEDİ.
HAYRANLIKLA KAYALARI SEYREDİYORLARDI.
VE SON ŞANS NEHRİNE VARDILAR.
SÖYLERMİSİN BİLL BUNERE NİÇİN SON ŞANS ADINI VERMİŞLER?
ALTIN ARAYICILARI KAZMIŞ KAZMIŞ...
1

AMA BİRŞEY BULAMAMIŞLAR. FAKAT, MACERAPERESTLERİN BİR KISMI BURAYA YERLEŞMİŞLER.
VE ŞU GÖRDÜĞÜN KÖYÜ KURMUŞLAR. ARAZİ BEREKETLİ VE ZENGİN!
ÖBÜRLERİ İSE ALTIN ARAMAYA DEVAM ET-MİŞLER!
GÜNLERCE SUREN TEFTİŞTEN SONRA BILL TORNEDO, YA GELDİ.
TURNER
SALOON
MINTIKANIZDA MÜ-HİM BİRŞEY VARMI ŞERİF
HAYIR BİR DEFA PANGUI, YE DOĞRU GİTSENİZ İYİ OLUR!
NİÇÜN ŞERİF?
MUHİM DEĞİL LARCILERİN KÜÇÜĞÜ ESRARI ÇÖZME-YE ÇALIŞIYOR!
GÖLÜN KENARINDA ZIRAAT YAPAN BİR ÇİFÇİ BİR HIRSIZ YAKALIYOR. FAKAT HIRSIZ SIRRA KADEM BASIYOR.
SUYA BATMADAN GÖLÜN ÜZERİN-DEN ATLA GEÇİYOR!
BU BİR IŞIK OYUNU-DUR HER HALDE HIR-SIZ NE ÇALMIŞ.

ESRARENGİZ HIRSIZ KÜMESE GİRMEK İSTE-MİŞ.
BUNUN İÇİNDE BÜ-YÜK BİR TEHLİKEYE ATLAMIŞ HA!
İZAHATINIZA TEŞEKKÜR ŞERİF, BU İŞLE MEŞGUL OLACAĞIM TEŞEKKÜR EDERİM!
ÇOK SAÇMA DEĞİLMİ ŞEF BÖYLE BOŞ ŞEYLER-LE UĞRAŞ MA-YA DEĞ-MEZ.
NİÇİN?
ÇÜNKİ.. ÇÜNKİ SİZ FEDERAL POLİS MÜFET-TİŞİSİNİZ BU GİBİ HIRSIZLIK VAKALARIN-DAN SİZE NE?
BELKİ HAKLISIN FAKAT HIRSIZLARI TAKİP-ETMEK BİZE DÜŞER. İSTER KÜMESİ SOYSUN İSTER BANKAYI!
BU GÖNÜLLÜ SU-VARİNİN VEGİZE-LERİNDEN BİRİ
BEN BUNDA ES-RARENGİZ BİR TARAF GÖREMİ-YORUM.
İŞTE HIRSIZIN HÜCUMUNA UĞ-RAYAN İLK YER.
BEN FEDERAL POLİS MÜFETTİŞİYİM OLAN-LARI ANLATIN!
FEDERAL PO-LİSMİ? ŞEY.. HOŞ GELDİNİZ!
3

BURALARDA ŞİMDİYE KADAR BÖYLE BİRŞEY İLK DEFA OLUYOR!
SUYUN ÜZERİNDE DÖRT NALA GİTTİĞİ DOĞRUMU?
EVET. FAZLA MALUMAT ALMAK İSTİYORSAN KOMŞUM MOTİ İLE GÖRÜŞ.
BURADAKİ BÜTÜN ÇİFLİKLER GÖLÜN KENARINDADIR.
HIRSIZIN UĞRAMADIĞI PEKAZ ÇİFLİK VARDIR.
TUHAF DOĞRUSU DEMEK HIRSIZ HEPSİNİ YOKLAMIŞ!
AZ SONRA BİLL İLE DORD MATIUSUN ÇİFLİGİNE GELİYORLARDI...
ÇİFTÇİ ONLARI GÖLER YÜZLE KARŞILADI.
HIRSIZI ADAMLARIMMI GÖRMÜŞ? BEN GÖRMEDİM!
HANGİSİ KONUŞABİLİRMİYİM.
ÇİFÇİ ADAMINI ÇAĞIRDI.
İŞTE KLARK EŞRARENGİZ SUVARİYİ GÖREN ODUR.
GÖRDÜKLERİNİ ANLATIRMISIN!
HAY, HAY BAYIM. BİR HAFTA OLUYOR. BİR GECE GÜRÜLTÜ İLE UYANDIM HEMEN DIŞARIYA ÇIKTIM!
4

KAPIYA VARDIĞIMDA KÜMESIN ÖNÜNDE BIR KARALTI GÖRDÜM.
HEMEN SILAHIMI ALMAYA KOŞTUM, FAKAT BEN DÖNÜNCEYE KADAR O ATINA ATLAMIŞTI.
VAKİT KAYBETMEDEN BENDE ATIMA KOŞTUM.
VE TAKİBE BAŞLADIM.
AH ŞUNU BİR YAKALAYABİLSEM!
ESRARENGİZ SUVARİ PENGU GÖLÜNE DOĞRU ATINI MAHMUZLADI..
VE BENİM YETİŞMEME VAKİT BIRAKMADAN GÖLE YAKLAŞTI.
ARAMIZDAKMESAFE OTUZ METRE KADARDI.
GOZLERIMLE ONUN GÖLÜ DÖRT. NALA AŞTIĞINI GÖRDÜM..
DEVAMI VAR.
5

YOLUN KENARINA GELİNCE BENDE AYNI ŞEYİ YAPMAK İSTEDİM!
ATIM SUYA GİRMEK İSTEMEDİ. BU DEFA YENİDEN KOŞTURARAK GELDİM.
VE DURMASINA VAKİT BIRAK-MADAN ATI MAHMUZ-LADIM...
VE GECE YARISI SOĞUK BİR BANYO YAPMIŞ OLDUM.
GÜÇLÜKLE SUDAN ÇIKTIM VE HAYVANI DİZGİNLERİNDEN ÇEKTİM.
GÖLÜN DERİNLİĞİNİ ÖLÇMEK İÇİN BİR DAL KESMEK AKLIMA GELDİ
DALI KESİP GÖLE DALDIRDIM GÖLÜN DERİNLİĞİ TAM ÜÇ METRE İDİ.
BU HADİSE BENİ ÇOK SARSTI VE ŞAŞIRTTI ZİHNİM KARIŞIYOR
İNŞALLAH BU HADİSENİN ESRARINI ÇÖZECEĞİZ!
6

İZAHATİNE TEŞEKKÜRLER DELİKANLI, BU İŞİ KISA ZAMANDA HALLETMELİYİM
YOKSA BEN ÇILDIRDIMM?
GÖLÜ BİRKERE GÖZDEN GEÇİRMEK İSTİYORUM GİDEBİLİRMİYİZ?
HAY, HAY GİDELİM!
VAKİT KAYBETMEDEN KLARKLA BERABER YOLA ÇIKTILAR.
İKİ SAAT SONRA GÖLE VARDILAR
İŞTE BURASI.
DUR!
ŞİMDİ AL ŞU DÜRBİNİ İYİCE BAK!
ESRARENGİZ SUVARİNİN NEREDE KARAYA ÇIKTIĞINI TESBİT ET.
TAMAM. İŞTE ESRARENGİZ SUVARİ BU İKİ KAYANIN ARASINDAN KARAYA ÇIKTI.
ETRAF YEM YEŞİLLİKTİ.
BENDE ŞURADAN GÖLE GİRDİM
GÜZEL. ŞİMDİ BENİ HENÜZ ESRARENGİZ SUVARİNİN ZİYARET ETMEDİĞİ YERLERE GÖTÜR.
HAY HAY!

MATIER,İN ADAMI, ARKADAŞLARIMIZI JOE,NIN VE TOM,UN ÇİFTLİĞİNE GETİRDİ.
İŞTE EN SON ÇİFTLİK TOMUN,Kİ.
YARDIMINIZA TEŞEKKÜRLER. ŞİMDİLİK ALLAHA ISMARLADIK!
KAHRAMANLARIMI CONONVILL KASABASINA DOĞRU YOLA ÇIKTILAR-
BEN BUNA HİÇ İNANMIORUM.
NİÇİN?
BUNUN BİR OYUN OLMASI KUVVETLE MUHTEMELDİR. BUNDA BİR İŞ VAR ONU BULALIM!
KASABADA BUNU BULACAKMIYIZ YANİ?
ZANNETMEM FAKAT BİRŞEYLER YAPABİLİRİZ BELKİ
HEMEN ŞERİFE GİDELİM
İŞTE GELDİK KASABAYA.
SİZE NASIL FAYDALI OLABİLİRİM?
BANA BU MINTIKA HAKKINDA MALUMAT VERİN!
HIRSIZIN NEZEMANLAR ÇİFTLİKLERE GİRDİĞİNİDE İSTERİM!
BUNLAR KOLAY KAYITLARA BAKAYIMDA ÇIKARTIRIM
9

BİLL, İSTEDİGİ MALUMATI ALDIKTAN SONRA DAVID İLE BERABER OTELE DÖNDÜ.
ŞİMDİ ŞU LİSTEYİ ALIP SIRAYLA OKU DAVİT!
PEKİ BİLL AMA NİÇİN?
İZAH EDEYİM. SEN BANA ÇİFTÇİLERİN İSİMLERİNİ OKUDUKÇA BEN HARİTADA NUMARALAYACAĞIM.
BÖYLECE HIRSIZIN TAKİP ETTİĞİ YOL GÖRÜLECEK HEMDE SIRAYLA.
SEN BİR DAHİSİN!
TAMAM OLDU! İŞTE ŞİMD BAK SIRA EN UZAKTAKİ ÇİFTLİKTE!
YAN SENCE ŞİMDİ ESRARENGİZ SUVARİ JOENİN ÇİFTLİĞİNEMİ SALDIRACAK?
DÜŞÜNDÜKLERİMİ TAMAMEN ANLADIN!
İYİ AMMA BUNDAN ESRARENGİZ SUVARİNİN ELİNE NE GEÇECEK?
BUNU BİLMEK BİZE DÜŞER!
ŞİMDİ GİDİP YAT DAVİD, YARIN KONUŞURUZ!
İYİ GECELER!
DEVAMI VAR

EYVAH VAZİYET KÖTÜ! SARILDIM...
BU BİZİMKİNİN SESİ !..
ÇELİK BLEK
YERLİLER YAKALADILAR GALİBA !..
GEÇ KALMIŞ OLACAĞIM.. SESİ SEDASI KESİLDİ....
İSTE! GÖTÜRÜYORLAR... ÜÇ YERLİNİN ARASINDA!.. KOLLARI DA BAĞLI....
/AZ SONRA:...
İKİ ARKADAŞIMIZIN ÖLÜMÜNE SEBEP OLDUN !..
BENİM HABERİM YOK !..
10
BAKALIM ŞİMDİ NE YAPACAKSIN ?

BİLEK!
BEYAZLARIN REİSİ!
KAFASINI KESELİM...
AL ŞUNU!..
AH!
YİNE HAYATIMI KURTARDIN BİLEK!..
BOŞ VER!
BU SIRADA ÇALILARIN ARKASINDA....

GELİYOR LAR BAK.!
VAZİYET KÖTÜ! MAHVOLDUK.!..
KENDİMİZİ MÜDAFAA EDELİM BARİ....
BU SIRADA KIZIL DERİLİLERİN REİSİ...
DURUN ARKADAŞLAR!
BİLEK BİZİM DOSTUMUZDUR! ONU NE İÇİN ÖLDÜRECEKSİNİZ...
YANINDAKİ İKİ ARKADAŞIMIZI ÖLDÜRDÜ...
ARKADAŞIM KENDİSİNİ MÜDAFAA ETTİ...
ANLIYORUM! ONA DOKUNMAYACAKLAR..
YERLİLERDEN BİRİ BALTASINI BİLEĞİN ÖNÜNE FIRLATTI..
12

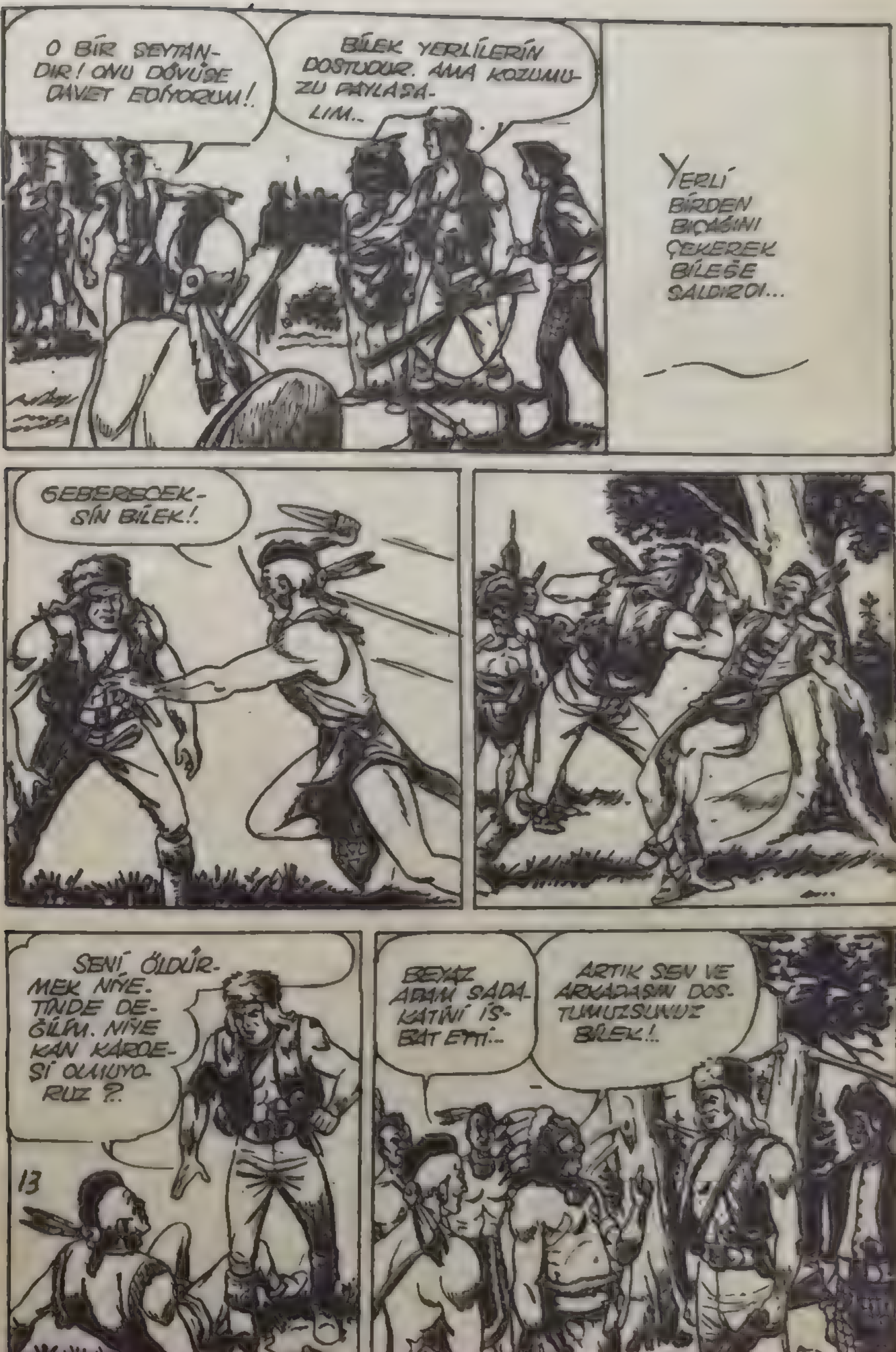
O BİR ŞEYTAN-DIR! ONU DÖVÜŞE DAVET EDİYORUM!.
BİLEK YERLİLERİN DOSTUDUR. AMA KOZUMUZU PAYLAŞALIM..
YERLİ BİRDEN BIÇAĞINI ÇEKEREK BİLEŞE SALDIRDI...
GEBERECEKSİN BİLEK!.
SENİ ÖLDÜRMEK NİYETİNDE DEĞİLİM. NİYE KAN KARDEŞİ OLMUYORUZ ?..
BEYAZ ADAM SADAKATİNİ İSBAT ETTİ..
ARTIK SEN VE ARKADAŞIN DOSTUMUZSUNUZ BİLEK!.
13

ŞİMDİ SİZE BİR DOSTLUK SEMBOLÜ VERECEĞİM!..
REİS ONLARI BİR MAĞARAYA GÖTÜRDÜ..
İŞTE BİZİM TANRIMIZ! BURAYA GİREN İLK BEYAZ SİZLERSİNİZ...
AL BİLEK! BUNUNLA HER YERDEN RAHATÇA GEÇEBİLİRSİN!..
TEŞEKKÜRLER!
BÖYLECE BİLEKLE MARTİN YOLA ÇIKTILAR..
YERLİLERE DÜŞMAN OLMADIĞIMIZI ARTIK İSBAT EDEBİLİRİZ..
TABİİ!..
BİR KAÇ SAAT SONRA BİR GÖLGE YERLİLERİN MUKADDES MAĞARASINA SÜZÜLÜYOR...
AMAN TANRIM!..
HAY AKSİ ŞEYTAN!..
14

AH!
AL BAKALIM!.
BUNU GÖRÜNCE BİLEĞİN YAPTIĞINI ZANNEDERLER..
O SABAH BİLEK UYANIYOR..
HEY MARTİN! NEREDESİN ?..
NEREYE GİTTİ BU ADAM ACABA?..
BEN ŞİMDİ O SEMBOL OLMADAN NE YAPARIM ?..
BU SIRADA BİLEKİN KÖYÜNDE..
BİLEK NEREDEYSE DÖNER!..
İMDAT!.. BOĞULUYORUM!
PROFÖSÖR AYAĞA KALKTI...
OO! NE GÜZEL GÜN!.. HOŞ GELDİN RODİ...
15

TUHAF! RODİ!..
RODİ!. NERE DESİN ?..
OOO!.. BİR YERLİ TÜYÜ!..
PROFÖSÖR İZLERİ TAKİP EDİYOR..
RODİ MUHAKKAK BENİMLE EĞLENİYOR..
İMDAT!
YERLİLERDEN BİRİ PROFÖSÖRÜN ÜZERİNE ATILIYOR..
PAT!!!
..FAKAT BU SIRADA ÇELİK BİLEK BELİRİVERİYOR..
GEÇMİŞ OLSUN PROFÖSÖR KALKIN ARTIK!..
TAM ZAMANINDA YETİŞTİN, BİLEK!..
16

ÇABUK SÖYLE RODİ NEREDE ?. ÇABUK !.
NE ?
KAMPA GÖTÜRDÜLER! REHİNE OLARAK TUTACAKLAR...
PEKİ SEBEP NE ?.
REİSİMİZİ ÖLÜ BULDUK! YANINDA SANA VERDİĞİ NAL VARDI. TESLİM OLMAZSAN ONU ÖLMÜŞ BİL !..
BU MARTİNİN İŞİ... AMA BUNU NE İÇİN YAPTI ?..
BEN MASUMUM.. ONU BEN ÖLDÜRMEDİM..
RODİNİN HAYATI TEHLİKEDE BİLEK !..
KATİLİ BERABER ARAYALIM! YARINA KADAR BULURUZ..
HIMM!
SEN ARKADAŞLARINA SÖYLE BEYAZ GÖRÜRLERSE DURDURSUNLAR...
HIM!
17

BANA KALIRSA ÖNCE RODİYİ KURTARALIM!.
FAKAT YERLİLER ÇOK KALABALIK!.
ARALARINA GİRERSEK BİZİ HEMEN TEMİZLERLER...
HAKLISIN BİLEK!.
O SIRADA...
HAH HA!. MARTİN NABILBIN?
BİLEKİN YERİNDE OLMAK İSTEMEZDİM DOĞRUSU!.
VALİ ONU BULANA YÜZ ALTIN VERECEK!..
BİN ALTIN BİLE VERSE ARTIK BULAMAZ!..
YERLİLERİN KAMPINDA...
DUR!..
!

BİLEKTEN BİR HABER GETİRDİM...
BİLEK KATİL OLMADIĞINI SÖYLÜYOR VE YAKALAMAK İÇİN MÜHLET İSTİYOR..
PEKİ AMA NALIN ORADA NE İŞİ VARDI ÖYLEYSE ?
O SIRADA
MARTİN BURADA DURMUŞ!..
BU DA İZDEN ANLIYOR..
BİZ DE ALTINCI HİSSE SAHİBİZ..
O SADECE BİZE HAS BİR ŞEYDİR....
BU BEYAZ ADAM ÇOK AZ KONUŞUYOR...
BU TARAFA DOĞRU GİDİYOR İZLER..
ARTIK YORULMUYA BAŞLADIM DOĞRUSU !
KOCA GÖBEK FAZLA YÜRÜYEMİYOR GALİBA !..
KOÇ GÖBEK Mİ ?
ELBET! BAK HEMEN ŞİŞİ VERDİN!..

AZ SONRA..
İSTE!.. AMA YALNIZ DEĞİL!..
YANINDA VALİNİN ASKERLERİ VAR...
SENİ ONLARA YAKALATACAK...
ÇELİK BİLEK NİHAYET AĞIMA DÜŞTÜ...
ŞU ALTIN MABUDA BAK!..
MABUDUMUZLA ALAY EDİYORLAR..
SEN DUR! BEN ONLARA BİR DERS VERECEĞİM...
PROFÖSÖR SESSİZCE SÜZÜLDÜ...
NE DE KORKUNÇSUN KÜÇÜK, OANAVAR!..
MARTİN BİRDEN ŞAŞIRIYOR...
SEN KURBAN EDİLMELİSİN BEYAZ ADAM!..
20

ÇELİK BİLEK SİZİN HAKKINIZDAN ŞİMDİ GELECEK !..
İMDAT!.. MABUD KONUŞTU..
ÇABUK BURDAN KAÇALIM!
SİZE İYİ BİR DERS LAZIMDI..
MARTİN KAÇMAK İSTEDİ AMA..
MABUDUN ARZUSU YERİNE GELDİ..
O SIRADA..
AKŞAM OLUYOR!.. DUAYA BAŞLA BAKALIM DELİKANLI...
SİZLERDEN KORKMUYORUM ANLADINIZ MI ?.. KORKMUYORUM..
DEVAMI VAR

AZ SONRA REİSİN GÜR SESİ İŞİTİLDİ..
HAYDİ ASLANLARIM. GÖSTERİN KENDİNİZİ!..
KURT ÇOCUK
AH! VURULDUM!..
GÖĞSÜM!
SENİ BIRAKACAK MIYIM ZANNEDİYORDUN!..
KADINLARIN DÖVÜŞTE NE İŞİ VAR?
BEN DE SENİNLE DÖVÜŞECEĞİM..
ÇOK GEÇ!.. BİR PARÇA NEFES ALAYIM...
KONUŞMA DURBİN! KAN KAYBEDİYORSUN!..

DURUN! ATEŞ KESTİLER...
ALDANIYORSUN AHBAP!..
AH! VURUL-DUM!..
NİŞANCILIĞIMI GÖRDÜN DURBİN!..
DURBİN! DURBİN! NİYE KONUŞMUYORSUN..!
NEREYE BIRA-KIYORSUN BENİ DURBİN ?..
ZIP
23

DURBİN!.. ÖLÜNCİYE KADAR BERABERİZ..
REİSİMİZ ÖLDÜRÜLDÜ! BİZİM DE SONUMUZ GELDİ...
BELKİ NEHRE ATLARSAM KURTULURUM...
ATEŞ! BİRİ KAÇIYOR!...
NEHRE DOĞRU KOŞMIYA BAŞLADI...
ARTIK ATEŞ ETSELER DE FAYDASIZ...
APTAL! KAYALIKLARDA GEBERECEK!.. GÜYA ATLADI DA KURTULDU...

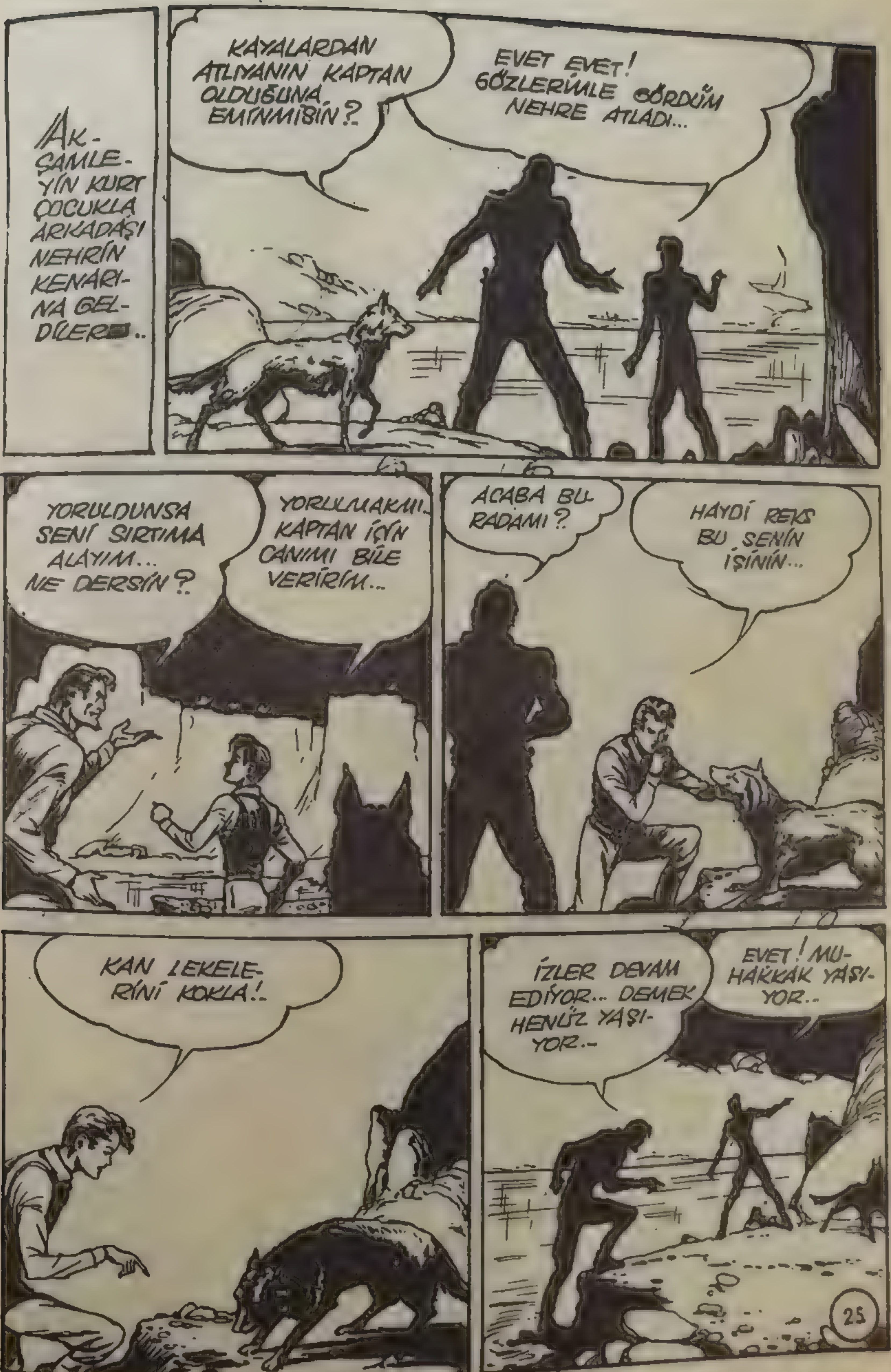
AK-
ŞAMLE-
YİN KURT
ÇOCUKLA
ARKADAŞI
NEHRİN
KENARI-
NA GEL-
DİLER..
KAYALARDAN
ATLIYANIN KAPTAN
OLDUĞUNA
EMİNMİSİN?.
EVET EVET!
GÖZLERİMLE GÖRDÜM
NEHRE ATLADI...
YORULDUNSA
SENİ SIRTIMA
ALAYIM...
NE DERSİN?.
YORULMAKMI.
KAPTAN İÇİN
CANIMI BİLE
VERİRİM...
ACABA BU-
RADAMI?.
HAYDİ REKS
BU SENİN
İŞİNİN...
KAN LEKELE-
RİNİ KOKLA!.
İZLER DEVAM
EDİYOR... DEMEK
HENÜZ YAŞI-
YOR.-
EVET! MU-
HAKKAK YAŞI-
YOR..

TEDBİRLİ HAREKET EDE-LİM REKS!..
DURUN! ASKERLER!.. SAKLANALIM!..
CESEDİNİ BULA-MADIK! ACABA RASİNMIYDI..?
MUHAKKAK ÖLMÜŞTÜR... AZ SONRA CESEDİ DE ÇIKAR...
ARTIK ARA-MIYALIM BARİ..
DUR!... KAN LEKESİ!..
DEMEK DAHA YAŞI-YOR...
TEHLİKE İŞARE-Tİ VERELİM...

BİR EL ATEŞ EDECEĞİM...
NE OLUYORUZ ?..
HÜCUMA UĞRADIK!..
HAYDİ DOKTOR! ELİNİ ÇABUK TUT!.
HIRRR..
AZ SONRA ASKERLER ZARARSIZ HALE KONMUŞTU...
AMAN TANRIM! GECE YARISI SOĞUK BANYO!..

AZ SONRA İKİ ASKER NEHRİN DİBİNİ BOYLADI...
ŞİMDİ KAPTAN RASİNİ ARIYALIM!..
EVET HEMEN ARIYALIM..
BURADA KÜÇÜK BİR KAYNAK VAR..
BAKALIM REKS BİZİ NEREYE GÖTÜRECEK?
AH! KAFAM!..
28

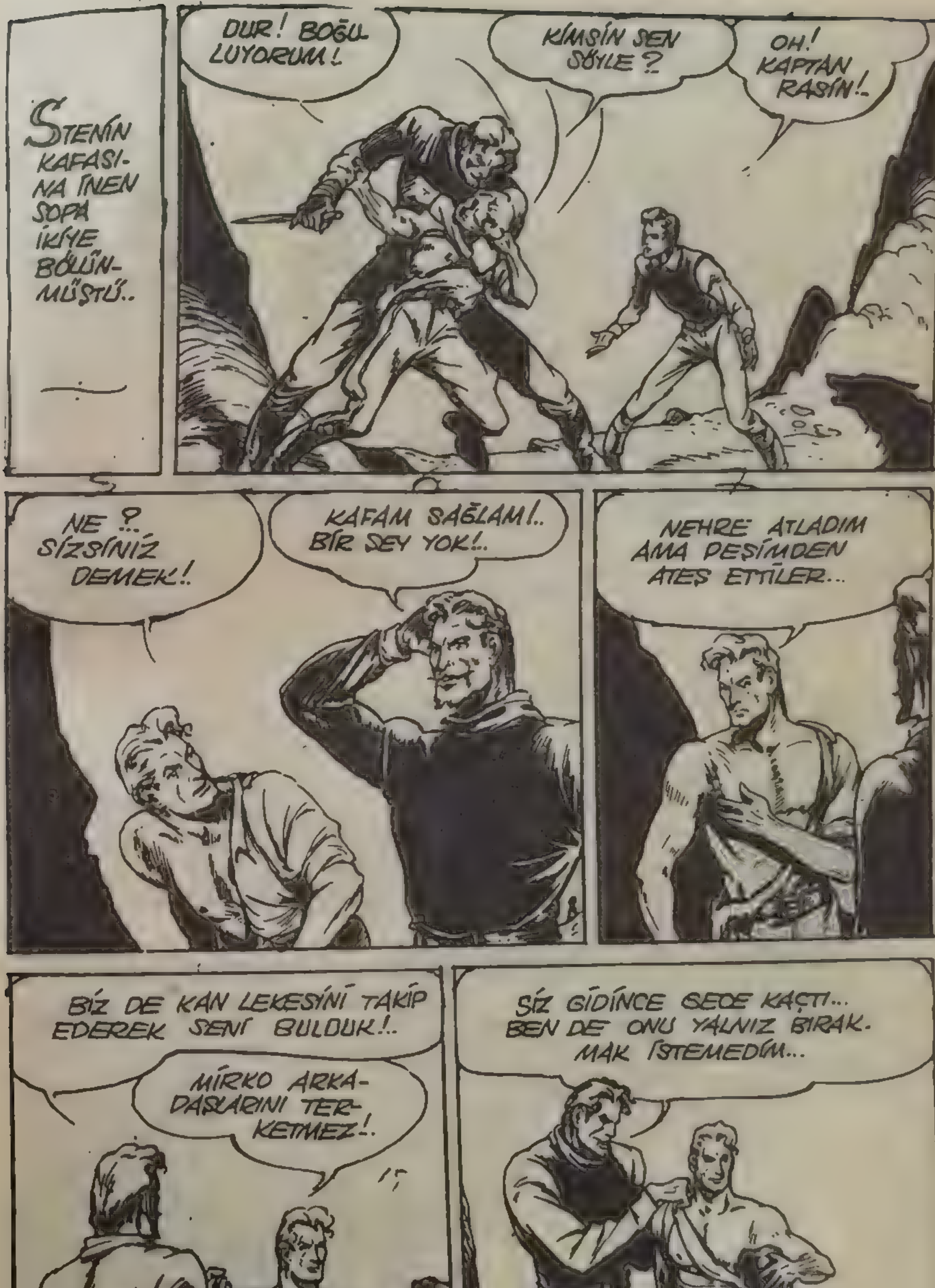
STENİN KAFASI-NA İNEN SOPA İKİYE BÖLÜN-MÜŞTÜ..
DUR! BOĞU LUYORUM!
KİMSİN SEN SÖYLE?
OH! KAPTAN RASİN!.
NE ?. SİZSİNİZ DEMEK!.
KAFAM SAĞLAM!.. BİR ŞEY YOK!..
NEHRE ATLADIM AMA PEŞİMDEN ATEŞ ETTİLER...
BİZ DE KAN LEKESİNİ TAKİP EDEREK SENİ BULDUK!..
MİRKO ARKA-DAŞLARINI TER-KETMEZ!.
SİZ GİDİNCE SECE KAÇTI... BEN DE ONU YALNIZ BIRAK-MAK İSTEMEDİM...

AZ SONRA ÜÇ ERKEK YOLA ÇIKTI...
KAPTAN! BABAMIN DEFİNESİNİ NEREDEN HABER ALDIN ?..
DUK'UN İHTİYAR HİZMETÇİSİ SÖYLEMİŞTİ..
ÖYLEYSE METİAS BABAMIN YERİNİ DE BİLİR...
BİRKAÇ GÜN SONRA...
BUNDAN SONRASI KOLAY ARTIK!..
AŞAĞIDAKİ BOĞAZI ARIYALIM...
30

DURUN! SİZ KİMSİNİZ?
HEY! RASİNMİŞ!.. SİLAHLARI İNDİRİN!..
ARTIK EMNİYETTE SAYILIRIZ...
SENİ... GÖRDÜĞÜME SEVİNDİM KAPTAN!..
BEN DE JAN!.. ARKADAŞLARIMIZ ALTINLARI ALMIYA GELDİLER...
YORGUN VE AÇSINIZDIR HER HALDE!..
MİRKO! ZAVALLI ÇOCUK! ÇOK YORULDU...
AZ SONRA..
MATİOS SİZMİSİNİZ?
EVET OĞLUM!.. DÜKE BEN HİZMET EDERDİM..
ŞİMDİ NE REDEDİR ACABA BİLİYORMUSUNUZ?
BENARES'DE VİNTROP ADLI BİR LORDUN YANINDAYMIŞ...

MİRKO İYİLEŞTİKDEN BİR MÜDDET SONRA BİR GECE..
YAVAŞ OLALIM REKS!. BİZİ GÖRMESİNLER.:
TAMAM! ŞİMDİ DAĞ YOLUNDAN GİDELİM...
ERTESİ SABAH...
MİRKO NERELERDE ?.
BUNU BIRAKIP GİTMİŞ...
Sevgili Dostlarım!
Ben Reks ile babamı aramıya gidiyorum. Tanrı hepinizin yardımcısı olsun !..
Yaşasın Milliyetçiler.
Mirko
ŞİMDİ NE YAPACAĞIZ ?.
TANRI MİRKOYU KORUR!. GEÇ KALDIK...
BAKALIM, MİRKO BABASINI BULABİLECEKMİ ?..
DEVAMI VAR
32

9

PİYANGO YENİ MACERA KUPONU

YENİ MACERA BEDAVA DOLMA KALEM KUPONU : 11

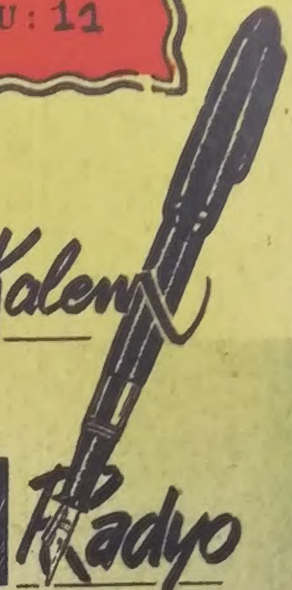

Herkese

Kur'a çekmeden birer Dolma Kalem

AYRICA KUR'A İLE

1 KİŞİYE *Radyo*

1 KİŞİYE 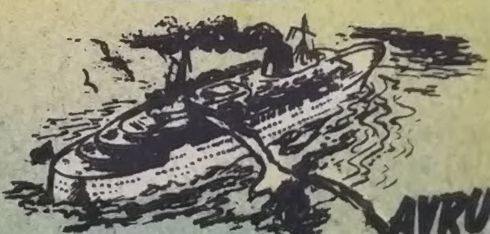 AVRUPA SEYAHATİ

2 KİŞİYE *Bisiklet*

100 KİŞİYE *Kol* SAATİ

YENİ MACERA ★ Haftalık Mecmua ★ Sahibi ve Yazı İşlerini fiilen idare eden: Erdoğan EGELİ ★ İdare yeri : Babıali Cad. 20. Birlik Han Kat 3, No. 7 - İstanbul ★ Yıllığı : 24, 6 Aylığı 12, 3 Aylığı 6 liradır ★ Basıldığı yer : APA OFSET ★ 3 Buutlu ilâveyi Basan: FOTOSTAD - A. SARAFOĞLU